



INDICADORES

de COYUNTURA

AGROPECUARIA

COMENTARIO

El **Indicador General del ICA** correspondiente a Diciembre presenta un valor de 41,1%, cifra igual al mes anterior y superior al promedio histórico (26,6).

Al 11 de Enero, la **cosecha** de *trigo* avanzó al 98% de las 5,3 millones de hectáreas estimadas para la campaña 2007/08, cifra que refleja un descenso de -2,1% de la superficie respecto de la campaña anterior. Asimismo, la cosecha de *girasol* avanzó al 11,2% de las 2,7 hectáreas proyectadas aumentando 17,3% con respecto a la superficie de la campaña anterior. Por otra parte, la **siembra** de *soja* alcanzó el 94,5% de las 16,9 millones de hectáreas a sembrar, mostrando un incremento de 4,9% respecto a la superficie de la campaña anterior. La siembra de *maíz* alcanzó el 95,1% de las 3,2 millones de hectáreas proyectadas para esta campaña (aumento del 11,5% en superficie comparada con la campaña anterior). Las cotizaciones del **Mercado a Término** (a cosecha) presentaron variaciones positivas respecto del mes anterior para trigo (4,4%), para el maíz (22,4%), la soja (16,4%) y el girasol (12,5%). Respecto al año anterior, las diferencias fueron todas positivas: 46,4%; 28,2%; 55,7% y 98,9% para el trigo, maíz, soja y girasol, respectivamente.

El **dólar agrario** correspondiente al mes de Diciembre presentó un descenso con respecto al mes anterior, explicado por el aumento de la inflación. Para el caso del trigo el dólar agrario fue de 1,11\$, el maíz fue de 1,16\$, para el girasol fue de 1,05\$ y para la soja fue de 1,00\$.

Los **costos directos** de los cuatros cultivos se incrementaron respecto de la campaña anterior de manera relevante: maíz (33,4%), soja (32,0%), trigo (71,3%) y girasol (44,5%). Respecto al mes pasado, se observa un aumento del 4,9% para los costos directos del maíz, 8,4% para la soja, 6,6% para el trigo y para el girasol del 7,3%.

Los **gastos de estructura** en enero se incrementaron con respecto al mes pasado un 0,4%, y con respecto al año pasado aumentaron un 8,5%.

Precios de las carnes. Para la vacuna, los precios con respecto al mes pasado variaron para las categorías novillos (-1,0%), novillitos (2,2%) y terneros (2,2%). La carne de pollo al consumidor descendió su precio en un -0,2% respecto de noviembre, mientras que la carne de cerdo aumentó 0,7% (capón sin tipificar, modalidad pie).

En el mes de Noviembre, los **indicadores de las diferentes carnes** presentaron las siguientes variaciones mensuales: La carne vacuna verificó un aumento del 4,3% en producción y del 2% en faena. El porcentaje de hembras en faena fue del 48,6% respecto del total faenado. Para el mismo período, la producción avícola presentó un aumento de las toneladas exportadas (5,8%), en la producción (1,8%) y en la faena (2,9%).



Indicador general del ICA

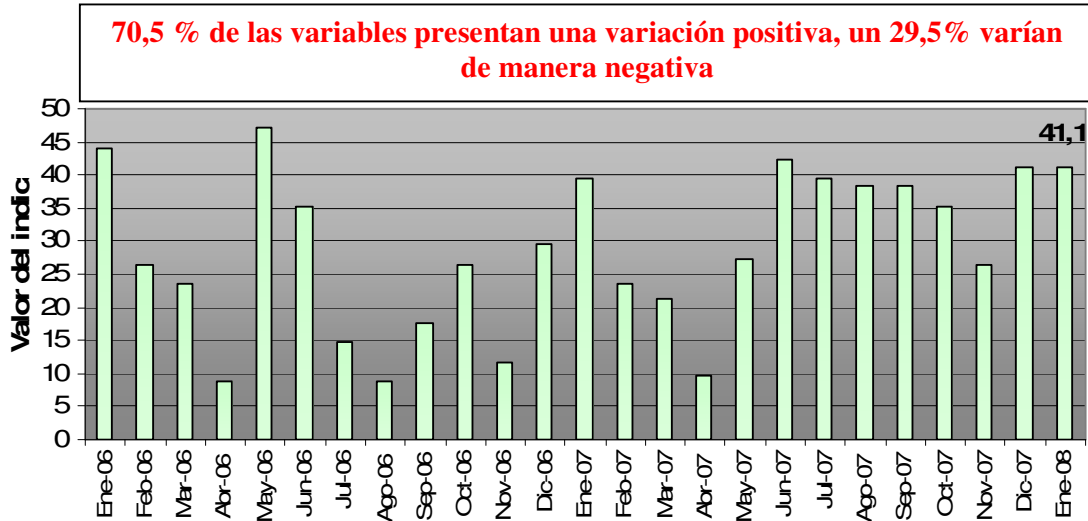

Fuente: Elaboración propia.

Panorama Agrícola (en millones de hectáreas)

Cultivo	Área a Cosechar 07/08	Área Cosechada 06/07	variación	Progreso comparativo de la cosecha al 11/01/08	
				Campaña 07/08	Campaña 06/07
Girasol	2,7	2,3	17,3%	11,2%	16,7%
Trigo	5,307	5,423	-2,1%	98%	100%
Cultivo	Área a implantar 07/08	Área Sembrada 06/07	variación	Progreso comparativo de la siembra al 11/01/08	
				Campaña 07/08	Campaña 06/07
Soja	16,9	16,1	4,9%	94,5%	97,0%
Maíz	3,2	2,87	11,5%	95,1%	96,2%

Fuente: Departamento de Estimaciones y Proyecciones Agrícolas de la Bolsa de Cereales.

Cotizaciones Cámaras Arbitrales (en pesos, por tonelada)

	14/01/08	14/12/07	Variación	15/01/07	Variación
Trigo Bahía Blanca	559,0	549,0	1,8%	373,0	49,8%
Maíz Rosario	451,0	360,0	25,2%	399,8	12,8%
Soja Rosario	960,3	860,0	11,6%	610,0	57,4%
Girasol Bahía Blanca	1250,0	1055,0	18,5%	565,0	121,2%

Cotizaciones Mercado a Término (a cosecha, en dólares por tonelada)

	14/01/08	14/12/07	Variación	15/01/07 (campaña anterior)	Variación
Trigo Bs. As. – Enero/08	183,0	175,2	4,4%	125,0	46,4%
Maíz Rosario – Abril/08	162,6	132,8	22,4%	126,8	28,2%
Soja Rosario – Mayo/08	306,1	262,9	16,4%	196,5	55,7%
Girasol Rosario –Marzo/08	394,0	350,0	12,5%	198,0	98,9%



Dólar Agrario (comparación respecto a diciembre de 2001)

Dólar Banco Central del 28 de Diciembre \$ 3,151 (tipo vendedor)	Derechos de Exportación				IPC	Dólar Agrario
	Soja 35%	Girasol 32%	Trigo 28%	Maíz 25%	Diciembre 2007 202,4	Soja \$ 1,00 Girasol \$ 1,05 Maíz \$ 1,16 Trigo \$ 1,11

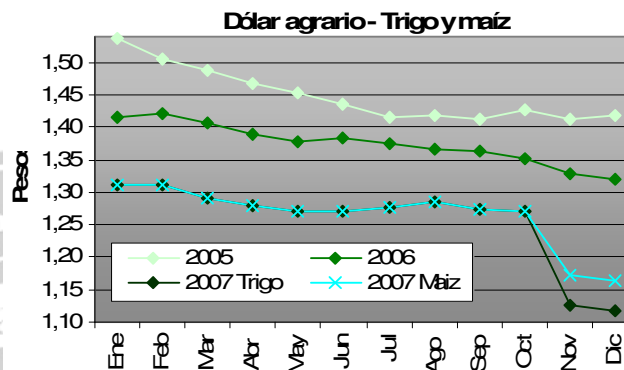
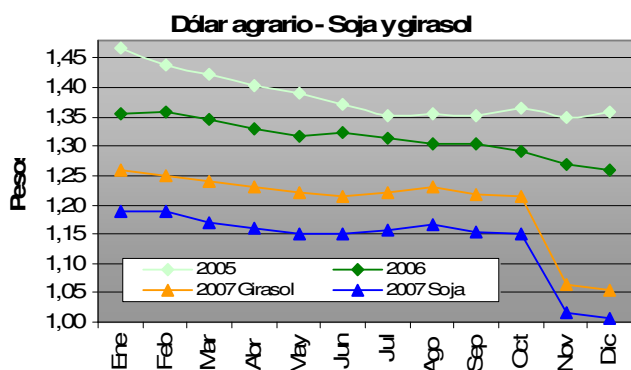

Los datos se obtuvieron con la cotización del dólar promedio mensual del BCRA y el IPC del mes correspondiente.
Fuente: Elaboración propia en base a datos del INDEC y BCRA.

Precios de la Tierra (en dólares por hectárea. Fuente: Compañía Argentina de Tierras)

Zona	Enero 2008	Diciembre 2007	Variación	Enero 2007	Variación
Maicera	10.000	10.000	-	8.400	19,0%
Triguera	4.200	4.200	-	3.300	27,2%
Invernada	4.800	4.800	-	3.700	29,7%

Gastos de Estructura (en USD por ha. Fuente: revista Márgenes Agropecuarios)

Explotación (1000 ha.)	Enero 2008	Diciembre 2007	Variación	Enero 2007	Variación
Maíz y soja	114,0	113,5	0,4%	105,0	8,5%
Trigo y girasol	105,2	104,7	0,4%	97,0	8,4%
Invernada	87,7	87,3	0,4%	80,8	8,5%



Índice de costos de los principales insumos
(en base a costos directos, zona núcleo)

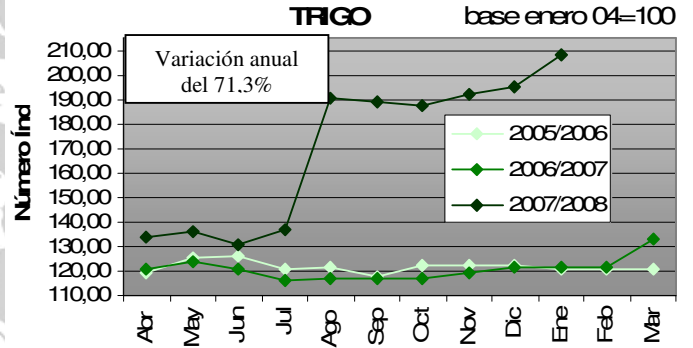
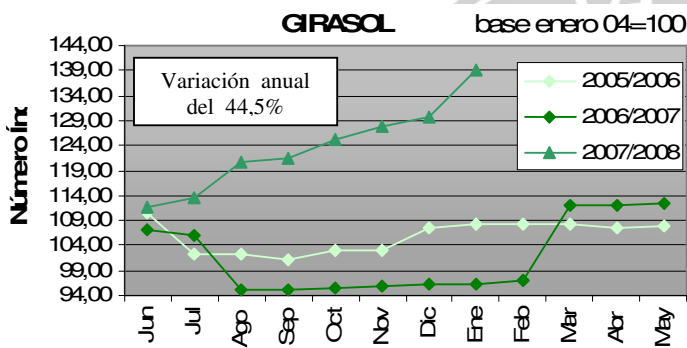
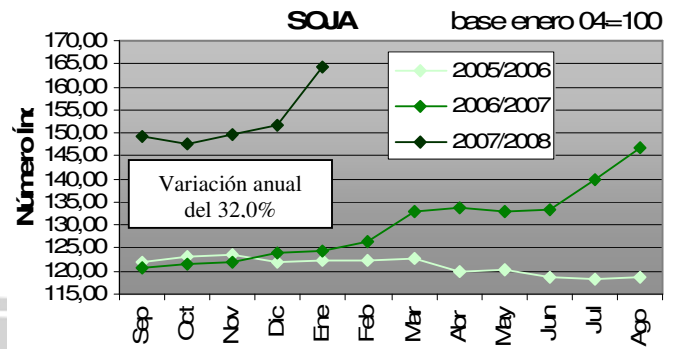
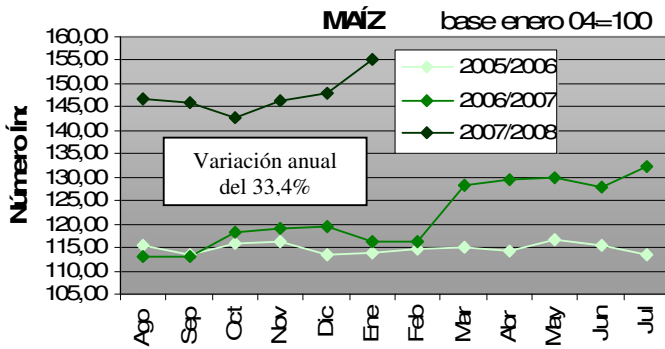

Fuente: Elaboración propia en base a datos de la revista Márgenes Agropecuarios.

Venta de Maquinaria (en unidades vendidas. Fuente: Asociación de Fábricas de Tractores)

	Noviembre 2007	Octubre 2007	Variación	Noviembre 2006	Variación
Tractores	741	996	-25,6%	463	60%
Cosechadoras	167	274	-39%	83	101,2%

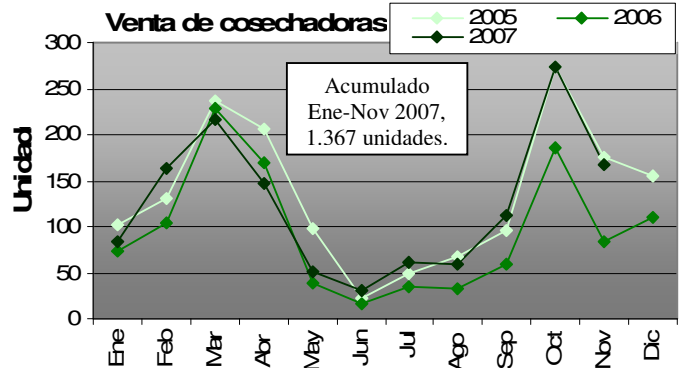
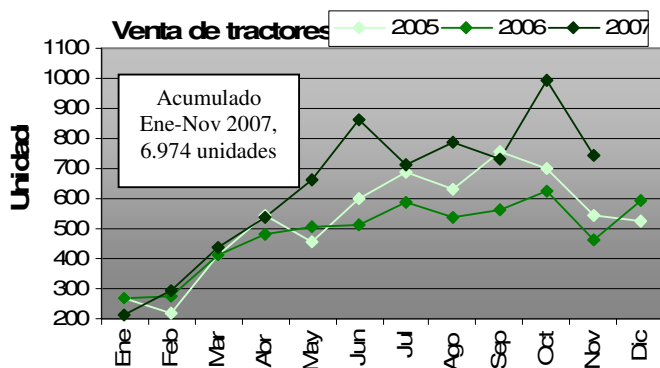

Fuente: Elaboración propia en base a datos de AFAT.



Precios promedio mensuales. (Fuente: Mercado de Liniers S.A., SAGPyA y ONCCA)

Bovinos	Diciembre 07	Noviembre 07	Variación	Diciembre 2006	Variación
Novillos*	2,91	2,94	-1,0%	2,32	25,4%
Novillitos*	3,16	3,09	2,2%	2,48	27,4%
Terneros*	3,16	3,09	2,2%	2,49	26,9%
Índice Novillo Mercado de Liniers	2,58	2,59	-0,3%	2,08	24,0%
Índice General ONCCA	2,76	2,71	1,8%	2,33	18,4%
Porcinos	Diciembre 07	Noviembre 07		Diciembre 2006	
Capón sin tipificar –Modalidad pie	3,02	2,82	7,0%	2,07	45,8%
Pollos	Diciembre 07	Noviembre 07		Diciembre 2006	
Precio consumidor	4,75	4,76	-0,2%	4,34	9,4%

*Mediante la disposición 5701/2005 de la Oficina de Control Comercial Agropecuario del 06/12/2005, se modificaron los rangos a utilizar para la clasificación de vacunos en pie con destino a faena, basados en peso, estado sexual y conformación de los mismos. Por ello, la comparación interanual se realiza contra categorías cuyos rangos de peso, estado sexual y conformación son diferentes.

Indicadores de carne bovina, porcina y avícola (fuente: ONCCA y SAGPyA)

Item	Noviembre* 2007	Octubre 2007	Variación	Noviembre 2006	Variación
Producción bovina (miles de tn)	299,5	286,9	4,3%	281,1	6,5%
Faena bovina (Miles de cabezas)	1.396,1	1.367,8	2,0%	1.264,1	10,4%
Porcentaje de Hembras en faena	48,6%	47,9%	0,7pp	45,6%	3pp
Exportaciones bovinas (Tn.)	56.783	51.562	10,1%	70.999	-27,3%
Faena porcina (cabezas)	261.589	284.202	-7,9%	298.859	-12,4%
Impto. Productos porcinos (Tn.)	3.796	4.206	-9,7%	2.673	42,0%
Producción avícola (miles de Tn.)	112,0	110,0	1,8%	105,0	6,6%
Faena avícola (miles de cabezas)	43.321	42.069	2,9%	39.879	8,6%
Exportaciones avícolas (miles de tn.)	18,2	17,2	5,8%	15,4	18,2%

*Datos provisorios sujetos a revisión

Feedlot

Item	Enero 2008	Diciembre 2007	Variación	Enero 2007	Variación
Ración US\$/Tn.	126,5	101,2	25%	133,1	-5,3%
Sanidad US\$/cab.	2,8	2,8	-	1,9	47,3%

* La sanidad consiste en desparasitación y vacunas.

Relación de precios respecto al nivel general del IPC – INDEC

Item	Diciembre 2007	Noviembre 2007	Diciembre 2006
Productos de panificación, cereales y pastas	101,7	101,5	94,1
Carnes	126,3	126,2	126,8
Aceites y grasas	142,4	140,7	124,3
Transporte	95,3	95,3	91,0

Fuente: Elaboración propia en base a datos del INDEC. Base diciembre de 2001=100.